PLANIMETRIA GENERALE DELLO STATO DI FATTO SOVRAPPOSTA A ORTOFOTO - AREA DI INTERVENTO Scala 1:2000

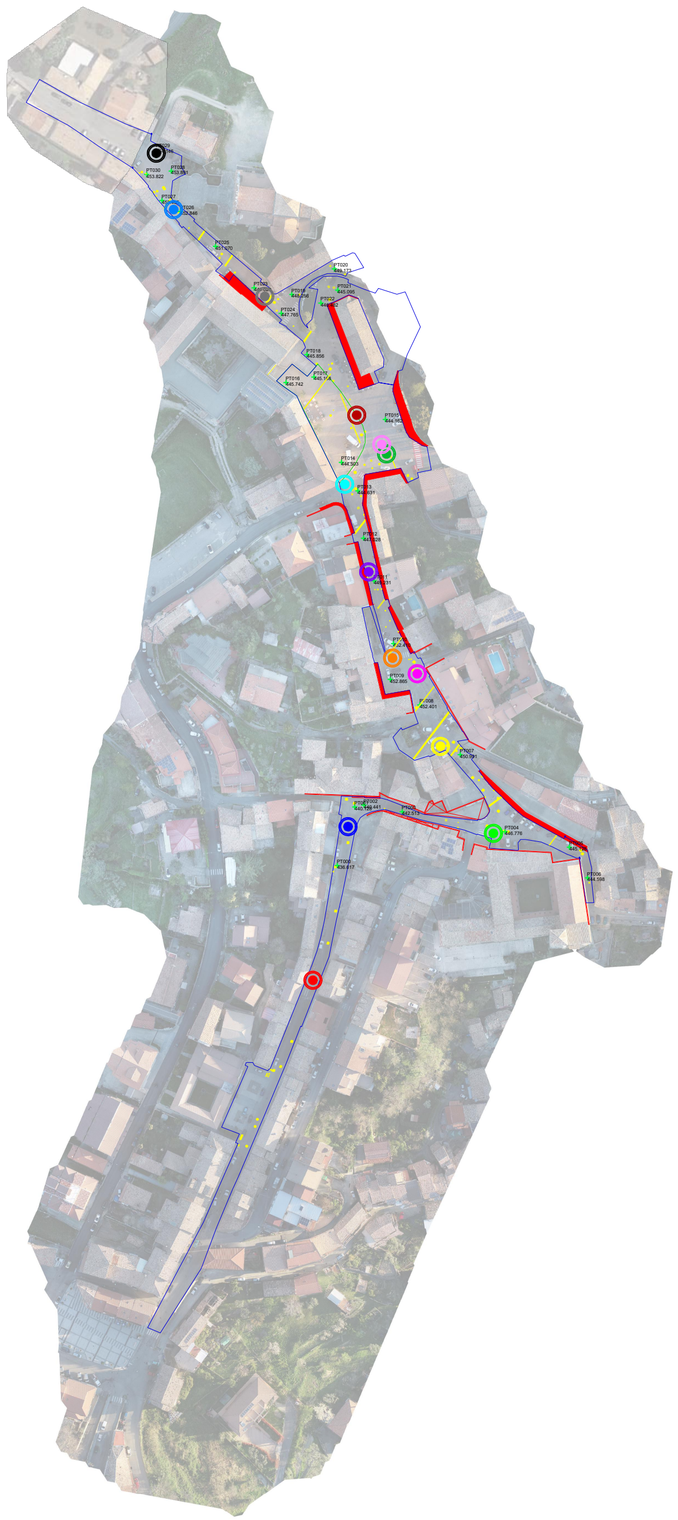

N

RILIEVO FOTOGRAFICO CAROTAGGI - 25/05/2022

CAROTA 1



CAROTA 1



CAROTA 3



CAROTA 4



CAROTA 5



CAROTA 6



CAROTA 7

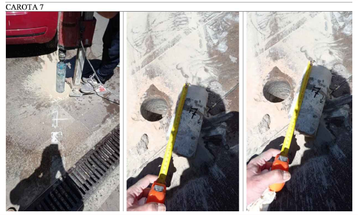

CAROTA 8



CAROTA 9



CAROTA 10



CAROTA 11



CAROTA 12



CAROTA 13



CAROTA 14



LEGENDA:

- CAROTA 1
- CAROTA 2
- CAROTA 3
- CAROTA 4
- CAROTA 5
- CAROTA 6
- CAROTA 7
- CAROTA 8
- CAROTA 9
- CAROTA 10
- CAROTA 11
- CAROTA 12
- CAROTA 13
- CAROTA 14

Città di Montalto Uffugo
(Provincia di Cosenza)

Finanziato dall'Unione europea
NextGenerationEU



R.U.P.	DESCRIZIONE COMMESSA	TECNICI INCARICATI
Ing. Massimiliano Costanzo Massimiliano Costanzo	***"RIQUALIFICAZIONE PAVIMENTAZIONE CENTRO STORICO"*** ***CUP: H87H21000840001***	Progettista *Arch. Cinzia A. Di Magro* Supporto alla Progettazione *Ing. Mario Cesareo*

Rev.	DESCRIZIONE	Redatto	Controllato	Approvato	Ver. Norme	Data
E						
D						
C						
B						
A	*Redazione elaborato*	*M.C.*	*C.A.D.M.*	*C.A.D.M.*	*C.A.D.M.*	*18/01/2023*

PROGETTO DEFINITIVO	TIMBRO
Progettista *Arch. Cinzia A. Di Magro* Firmato digitalmente da **CINZIA ANGELA DI MAGRO** Supporto alla Progettazione *Ing. Mario Cesareo*	COMUNE DI MONTALTO UFFUGO SERVIZIO LL.PP. Prov. di Cosenza

SCALA	DESCRIZIONE ELABORATO			N° TAVOLA
1:2000	*INDIVIDUAZIONE INDAGINI SUL SOTTOFONDO DELLA PAVIMENTAZIONE ESISTENTE*			05
	DATA Comm.	**CODICE Comm.**	**CODICE Elaborato**	**Rev.**	**File**
			05_G.05.DEF	*A*	*TAV.05.DEF.dwg*